Nous contemplons Seigneur Jésus la souffrance

traduit de « »

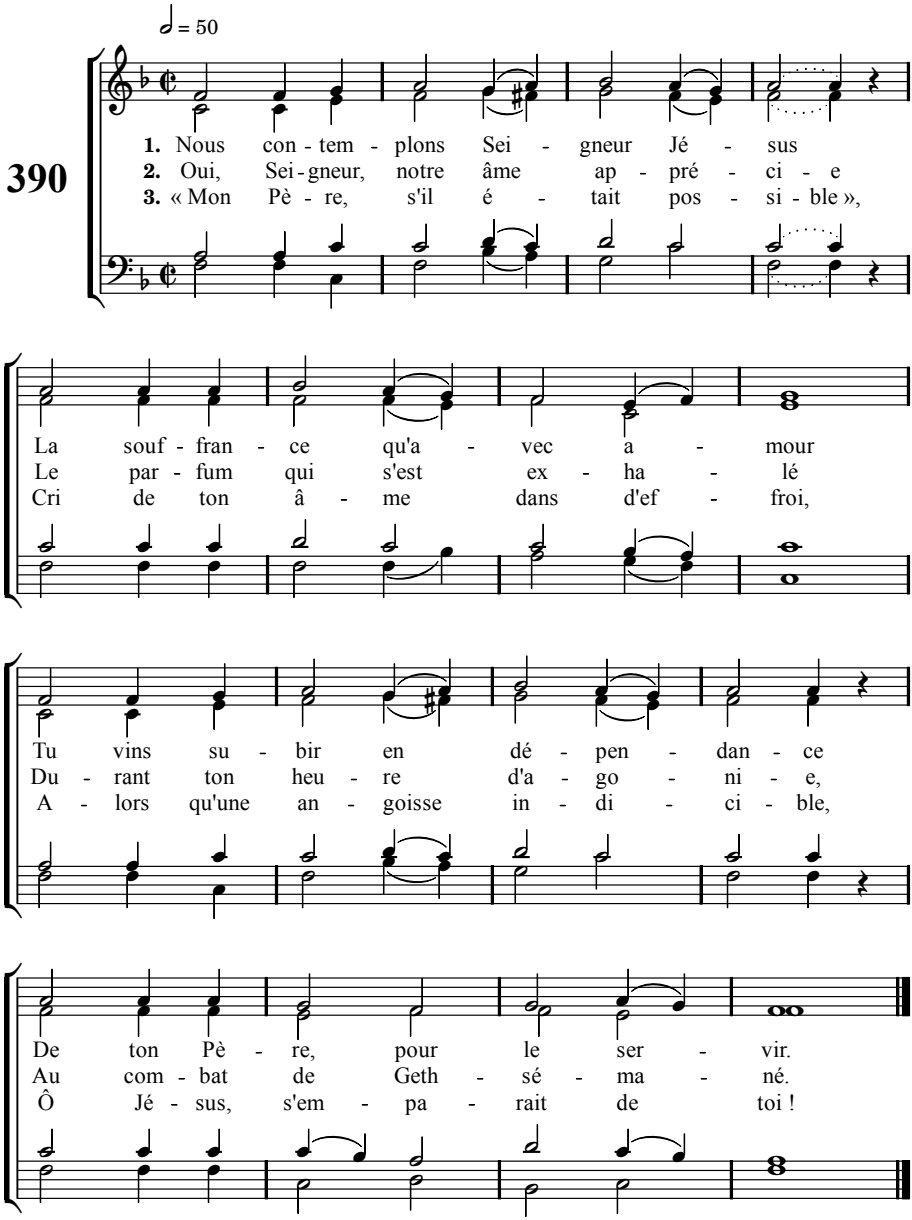

4. « Mais que ta volonté soit faite »,
Parole de soumission
Du Fils que rien ici n'arrête,
En qui tout est perfection !

5. Tu dis à cette heure : « Abba, Père »,
Jusqu'à la mort tu le servis.
Le cœur de Dieu put se complaire
En toi, le Fils, l'Homme soumis !

6. Nous désirons te rendre hommage,
Contemplant un tel dévouement
Et t'offrir, Jésus, sans partage,
Le fruit de cœurs reconnaissants.

Paroles originales d'un
auteur inconnu (cf. HeC 223)
Mètres : 9.8.9.8

Musique de
Lowell Mason (1792-1872), 1824
Mélodie : Hamburg